ÚZEMNÍ PLÁN STRÁŽNÁ
Výkres veřejně prospěšných staveb, opatření a asanací

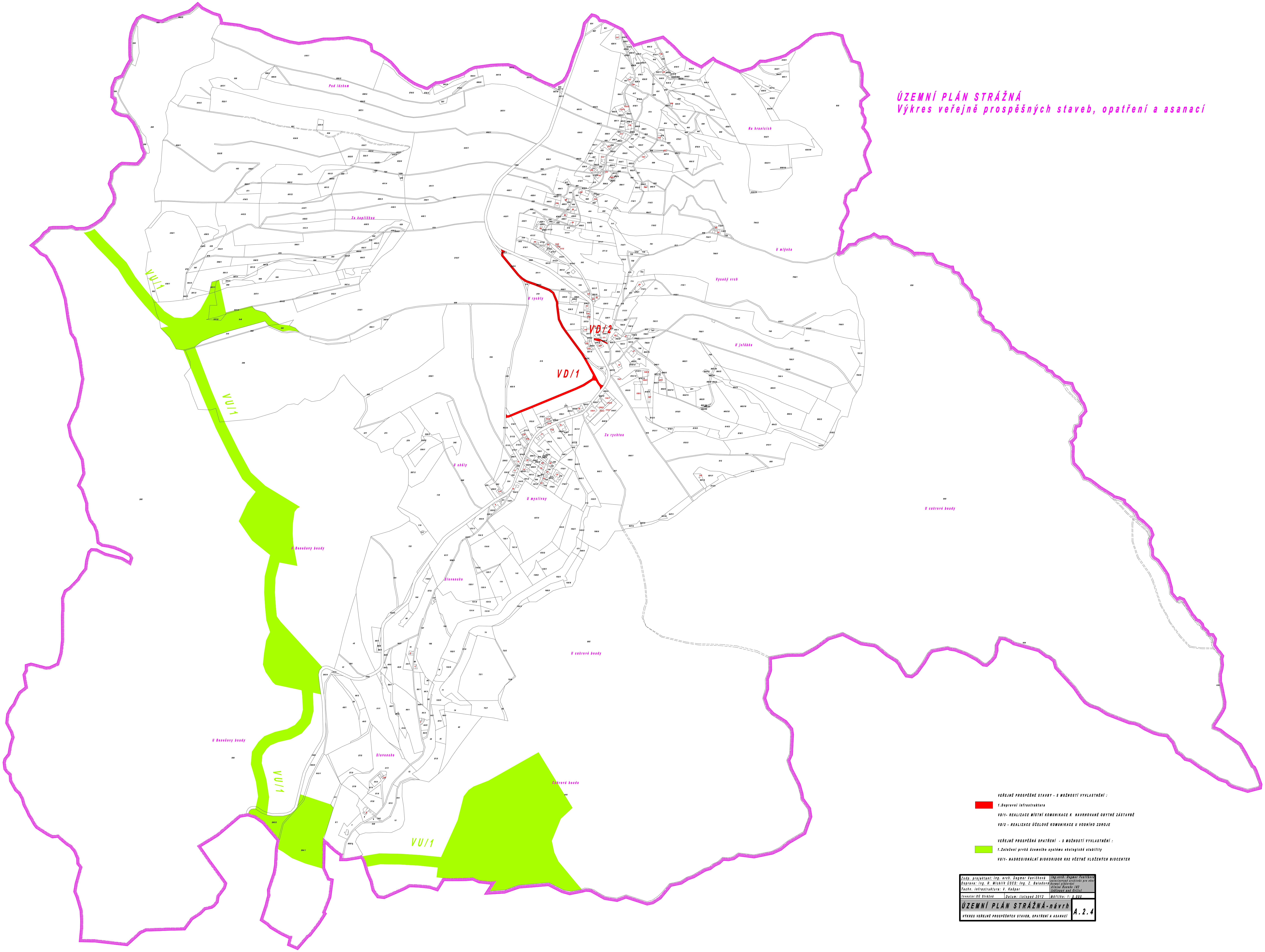

VEŘEJNĚ PROSPĚŠNÉ STAVBY - S MOŽNOSTÍ VYVLASTNĚNÍ :

1.Dopravní infrastruktura

VD/1- REALIZACE MÍSTNÍ KOMUNIKACE K NAVRHOVANÉ OBYTNÉ ZÁSTAVBĚ

VD/2 - REALIZACE ÚČELOVÉ KOMUNIKACE U VODNÍHO ZDROJE

VEŘEJNĚ PROSPĚŠNÁ OPATŘENÍ - S MOŽNOSTÍ VYVLASTNĚNÍ :

1.Založení prvků územního systému ekologické stability

VU/1- NADREGIONÁLNÍ BIOKORIDOR K92 VČETNĚ VLOŽENÝCH BIOCENTER

Zodp. projektant: Ing. arch. Dagmar Vaníčková Doprava: Ing. R. Michlík ÚSES: Ing. Z. Baladová Techn. infrastruktura: V. Kašpar	Ing.arch. Dagmar Vaníčková autorizovaný architekt pro obor územní plánování Aloise Hanuše 182 Jablonné nad Orlicí
Investor:OÚ Strážná | Datum: listopad 2012	Měřítko: 1: 5 000
ÚZEMNÍ PLÁN STRÁŽNÁ-návrh VÝKRES VEŘEJNĚ PROSPĚŠNÝCH STAVEB, OPATŘENÍ A ASANACÍ	**A.2.4**